ID		タスク モード	タスク名	期間	開始日	終了日
1			**VIS**		**11/12/06 (火)**	
2			Anchor point	0days	15/10/05 (月)	15/10/05 (月)
3			**Preparation of the mirrors**	**47.5days**	**15/10/22 (木)**	**16/01/27 (水)**
4			PR3 Gluing	3days	15/10/22 (木)	15/10/28 (水)
5			PR3 transport to Kamioka	1day	15/12/11 (金)	15/12/14 (月)
6			PR2 Gluing	4days	15/12/11 (金)	15/12/17 (木)
7			Transport PR2 to Kamioka	1day	15/12/18 (金)	15/12/21 (月)
8			Move MB1 back to Kashiwa	1day	16/01/15 (金)	16/01/18 (月)
9			ETMX Gluing	4days	16/01/18 (月)	16/01/25 (月)
10			Transport ETMX to Kamioka	1day	16/01/25 (月)	16/01/26 (火)
11			Move MB2 back to Kashiwa	1day	16/01/18 (月)	16/01/19 (火)
12			ETMY Gluing	4days	16/01/19 (火)	16/01/26 (火)
13			Transport ETMY to Kamioka	1day	16/01/26 (火)	16/01/27 (水)
14			Production of New PR MB	16days	15/11/02 (月)	15/12/01 (火)
15			**ETM Preparation**	**5days**	**15/11/09 (月)**	**15/11/16 (月)**
16			Decide on the overall procedure	1wk	15/11/09 (月)	15/11/16 (月)
17			BS Preparation	1day?	11/12/06 (火)	11/12/06 (火)
18			**Test Hanging of PR3**	**41.5days**	**15/10/05 (月)**	**15/12/17 (木)**
19			Assemble the payload	16days	15/10/05 (月)	15/10/30 (金)
20			Fix the galled screws	4days	15/11/02 (月)	15/11/10 (火)
21			Put the BF on the assembly frame	1day	15/11/09 (月)	15/11/10 (火)
22			OSEM signal check	0.5days	15/11/10 (火)	15/11/10 (火)
23			Digital Model Preparation	8days	15/11/10 (火)	15/11/25 (水)
24			Trouble shoot the BF weight problem	2days	15/11/11 (水)	15/11/13 (金)
25			Prepare balast weight	0.5days	15/11/16 (月)	15/11/16 (月)
26			Hang IM	2days	15/11/16 (月)	15/11/18 (水)
27			Assemble and Hang IMRM	2days	15/11/18 (水)	15/11/24 (火)
28			Cabling	1day	15/11/25 (水)	15/11/25 (水)
29			Adjust the tilt of BF	1day	15/11/26 (木)	15/11/27 (金)
30			Signal check	4days	15/11/30 (月)	15/12/04 (金)
31			Put the suspension chain into the chamber	1.5days	15/12/07 (月)	15/12/08 (火)
32			Cleaning inside the chamber	1day	15/12/08 (火)	15/12/09 (水)
33			Peel off the first contact	1day	15/12/09 (水)	15/12/10 (木)
34			In-chamber control test	2days	15/12/11 (金)	15/12/15 (火)
35			Verify the orientation of the mirro	2days	15/12/15 (火)	15/12/17 (木)
36			Cleaning of the vacuum chamber	4days	15/11/10 (火)	15/11/17 (火)
37			**PR3 Installation**	**21days**	**15/12/18 (金)**	**16/02/03 (水)**
38			Preparation	3days	15/12/18 (金)	15/12/24 (木)
39			Swap the mirror	2days	15/12/25 (金)	16/01/05 (火)
40			Send the mirror box back to Kashiwa	2days	16/01/05 (火)	16/01/07 (木)
41			Assemble mechanical parts	5days	16/01/05 (火)	16/01/14 (木)
42			Cabling	2days	16/01/15 (金)	16/01/19 (火)
43			Signal check outside	3days	16/01/19 (火)	16/01/25 (月)
44			Installation into vacuum	1day	16/01/25 (月)	16/01/26 (火)
45			In vac signal check	3days	16/01/26 (火)	16/02/01 (月)
46			Cleaning	1day	16/02/01 (月)	16/02/02 (火)
47			Peel off the first contact	1day	16/02/02 (火)	16/02/03 (水)
48			Cleaning of the vacuum chamber	4days	16/01/18 (月)	16/01/25 (月)
49			**PR2 Installation**	**36days**	**15/11/24 (火)**	**16/02/04 (木)**
50			Preparation	5days	15/11/24 (火)	15/12/02 (水)
51			Mechanical Assembly	10days	15/12/21 (月)	16/01/18 (月)
52			Cabling	2days	16/01/18 (月)	16/01/20 (水)
53			Signal check	3days	16/01/20 (水)	16/01/26 (火)
54			Installation into vacuum	1day	16/01/26 (火)	16/01/27 (水)
55			In vac signal check	3days	16/01/27 (水)	16/02/02 (火)
56			Cleaning	1day	16/02/02 (火)	16/02/03 (水)
57			Peel off the first contact	1day	16/02/03 (水)	16/02/04 (木)
58			Cleaning of the vacuum chamber	4days	16/01/19 (火)	16/01/26 (火)
59			**ETMX Installation**	**24days**	**16/02/03 (水)**	**16/03/16 (水)**
60			Preparation	3days	16/02/03 (水)	16/02/09 (火)
61			Mechanical Assembly	10days	16/02/09 (火)	16/02/26 (金)
62			Cabling	2days	16/02/29 (月)	16/03/01 (火)
63			Signal check	3days	16/03/02 (水)	16/03/07 (月)
64			Installation into vacuum	1day	16/03/08 (火)	16/03/08 (火)
65			In vac signal check	3days	16/03/09 (水)	16/03/14 (月)
66			Cleaning	1day	16/03/15 (火)	16/03/15 (火)
67			Peel off the first contact	1day	16/03/16 (水)	16/03/16 (水)
68			Cleaning of the vacuum chamber	4days	16/03/01 (火)	16/03/08 (火)
69			**ETMY Installation**	**24days**	**16/02/05 (金)**	**16/03/18 (金)**
70			Preparation	3days	16/02/05 (金)	16/02/10 (水)
71			Mechanical Assembly	10days	16/02/10 (水)	16/02/29 (月)
72			Cabling	2days	16/03/01 (火)	16/03/02 (水)
73			Signal check	3days	16/03/03 (木)	16/03/08 (火)
74			Installation into vacuum	1day	16/03/09 (水)	16/03/09 (水)
75			In vac signal check	3days	16/03/10 (木)	16/03/15 (火)
76			Cleaning	1day	16/03/16 (水)	16/03/16 (水)
77			Peel off the first contact	1day	16/03/17 (木)	16/03/18 (金)
78			Cleaning of the vacuum chamber	4days	16/03/02 (水)	16/03/09 (水)
79			**BS Installation**	**24days**	**16/02/05 (金)**	**16/03/18 (金)**
80			Preparation	3days	16/02/05 (金)	16/02/10 (水)
81			Mechanical Assemb	10days	16/02/10 (水)	16/02/29 (月)
82			Cabling	2days	16/03/01 (火)	16/03/02 (水)
83			Signal check	3days	16/03/03 (木)	16/03/08 (火)
84			Installation into vacuum	1day	16/03/09 (水)	16/03/09 (水)
85			In vac signal check	3days	16/03/10 (木)	16/03/15 (火)
86			Cleaning	1day	16/03/16 (水)	16/03/16 (水)
87			Peel off the first contact	1day	16/03/17 (木)	16/03/18 (金)
88			Cleaning of the vacuum chamber	4days	16/03/02 (水)	16/03/09 (水)
89			**Other Tasks**	**2days**	**15/11/22 (日)**	**15/11/26 (木)**
90			PR clean booth cleani	2days	15/11/22 (日)	15/11/23 (月)
91			Floor cleaning	1day	15/11/26 (木)	15/11/26 (木)

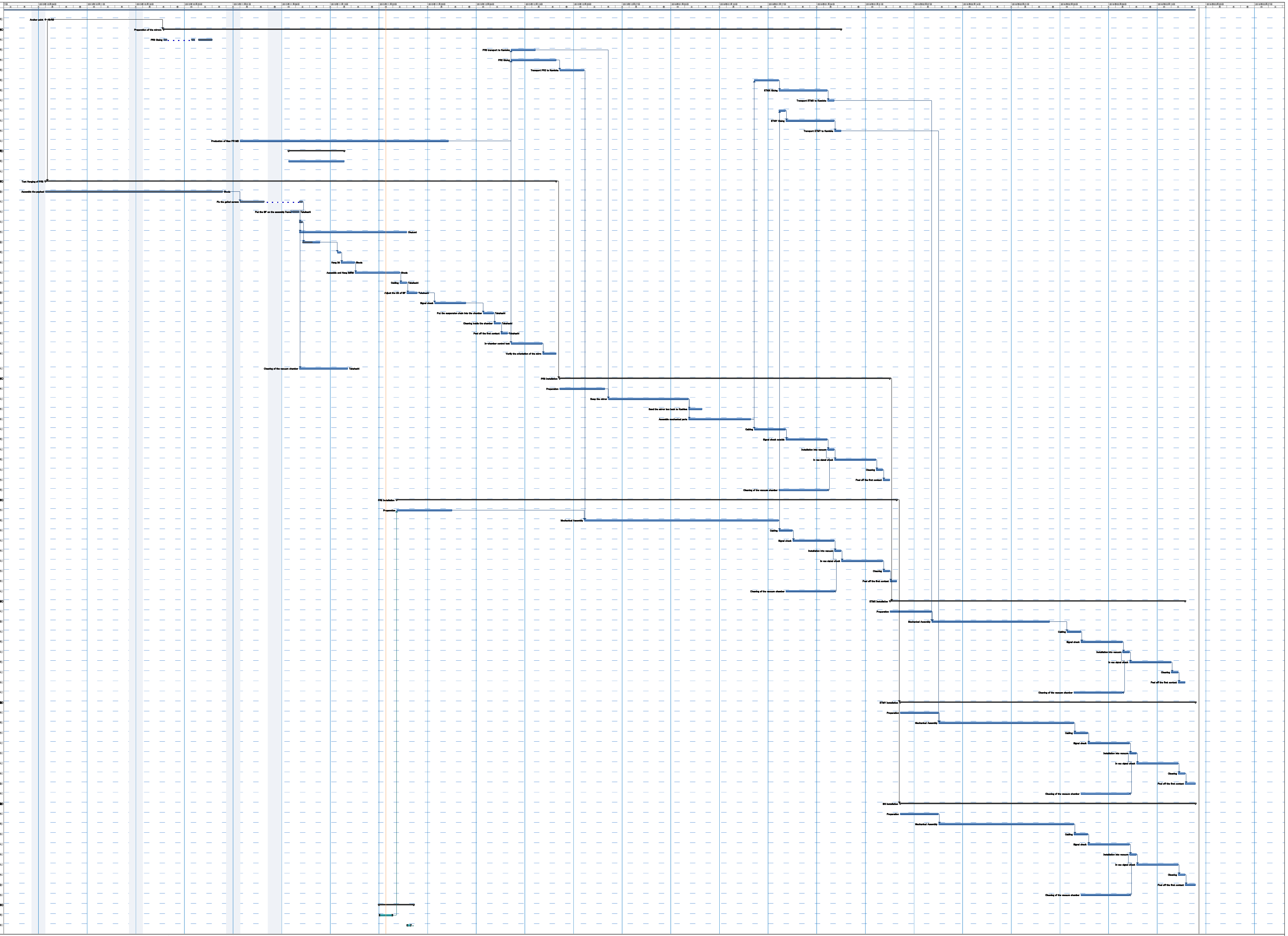

プロジェクト: LCGT Plan Silica RSE
日付: 15/11/23 (月)